

**Objetivo**

Fundo tem por objetivo obter retornos superiores ao IMAB5 (Índice de Mercado ANBIMA) e para tanto utilizará como estratégia a aplicação preponderante em ativos financeiros que visam a captação de recursos para a implementação de projetos de infraestrutura e que atendam os critérios de elegibilidade previstos na Lei 12.431/2011 ("Ativos de Infraestrutura").

**Público Alvo**

Fundo Aberto, destinado a investidores pessoas físicas em geral, observados os valores mínimos de aplicação inicial, permanência e movimentação constantes no prospecto

**Classificação Anbima:** Multimercados Estratégia Específica  
**Gestor:** CA Indosuez

**Admite Alavancagem:** Sim  
**Administrador:** CA Indosuez

**Custodiante:** BRADESCO  
**Auditoria:** Ernst

**Características**

Data de início	03/09/2015
Patrimônio líquido (R\$)	1.135.658.984
Patrimônio líquido médio em 12 meses (R\$)	448.803.356
Investimento Inicial Mínimo (R\$)	1.000
Movimentação mínima (R\$)	1.000
Saldo Mínimo (R\$)	1.000
Taxa de saída antecipada	5%
Taxa de administração	0,80% a.a.
Taxa de performance	20% do rendimento do fundo que exceder 100% do IMAB 5
Aplicações	Diárias (dias úteis) até às 14:00h, cotas em D+0.
Resgates	Diárias (dias úteis) até às 14:00h, cotas em D+30.
Pagamentos	

**Evolução da Performance e Patrimônio Líquido**

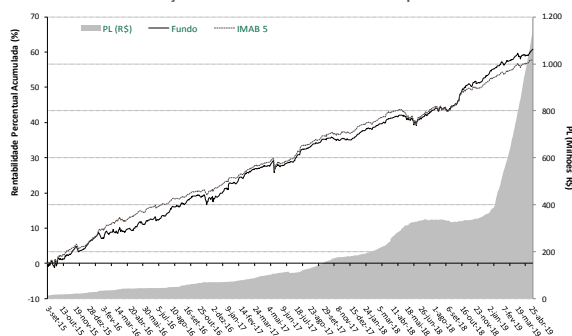

**Performance e Diferencial do Benchmark (%)**

	mai-18	jun-18	jul-18	ago-18	set-18	out-18	nov-18	dez-18	jan-19	fev-19	mar-19	abr-19	Ano	12 Meses	24 Meses	Início
Fundo	-0,87	0,43	1,47	0,28	0,79	3,84	0,48	1,55	2,07	0,57	0,69	1,23	4,63	13,19	26,01	60,86
Benchmark	-1,56	0,45	1,48	-0,26	0,89	3,10	0,14	1,36	1,54	0,55	0,78	1,11	4,03	9,94	22,74	57,93
Diferencial Benchmark	0,70	-0,02	-0,01	0,53	-0,09	0,72	0,34	0,18	0,52	0,02	-0,09	0,12	0,57	2,96	2,66	1,85

**Evolução Perda Máxima (VaR)**

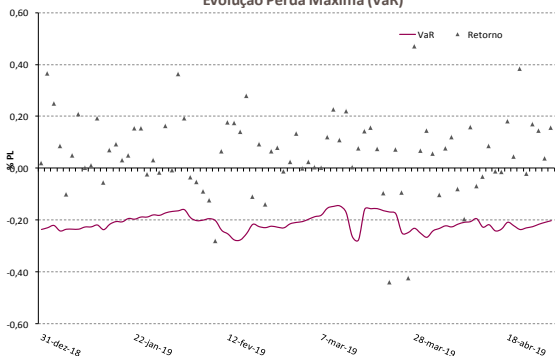

**Evolução da Liquidez**

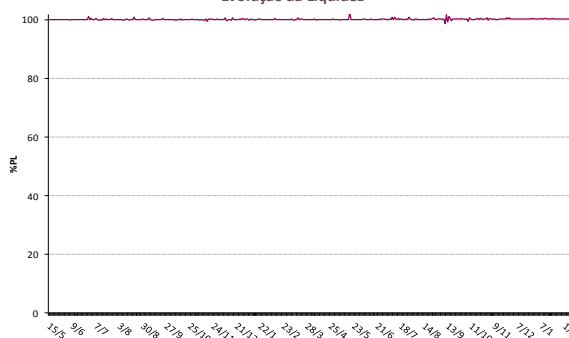

**Distribuição do excesso de retorno em relação ao benchmark \***

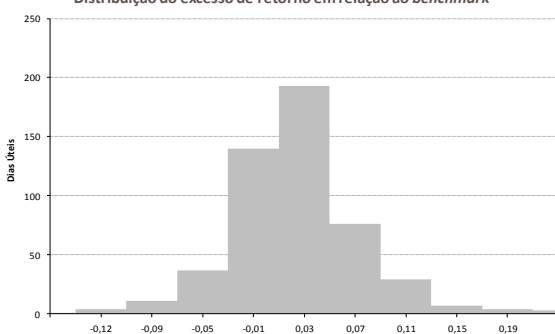

**Volatilidade Anualizada da cota (%)**

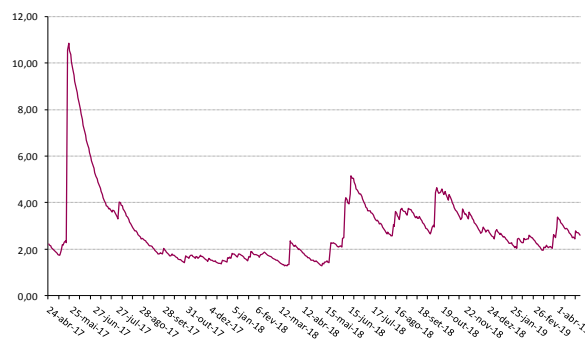

- Este material é meramente informativo e circulação privada, não devendo ser considerado como recomendação de investimento ou oferta para a aquisição de cotas de Fundos ou outros investimentos, nem deve servir como base única para tomada de decisão de investimento. Rentabilidade passada não representa garantia de rentabilidade futura. A rentabilidade divulgada não é líquida de impostos. Leia o prospecto e o regulamento antes de investir. Em caso de dúvida, fale com o seu Gerente de Relacionamento. As aplicações em Fundos de Investimento estão sujeitas a riscos e os Fundos de Investimento não contam com garantia do administrador, do gestor, de qualquer mecanismo de seguro ou Fundo Garantidor de Crédito - FGC.

- A CA Indosuez DTVM certifica que as visões expressas nesse relatório foram elaboradas de forma independente e autônoma. As informações aqui apresentadas são obtidas de fontes consideradas confiáveis. Esse relatório não pode ser reproduzido ou distribuído sem a expressa anuência da CA Indosuez DTVM.

**Métricas de Risco de Mercado (%PL)**

Métrica	Valor	Outras Informações	Valor
VaR	-0,202	Número de meses negativos *	1
Stress Testing - Pior Cenário	-1,483	Número de meses positivos *	11
Maior Fator de Risco	Cupom IPCA	Número de meses acima do Benchmark *	8
		Número de meses abaixo do Benchmark *	4
		Maior rentabilidade mensal *	3,84
		Menor rentabilidade mensal *	-0,87
		Maximum Draw Down (%) *	-2,62
		Time to Recover (dias úteis) *	39
		Prazo Médio %PL	100



\* Janela de análise: 12 meses

**Contatos**

**São Paulo:** |Al. Itú, 852 - 16º andar | CEP:01421-001 | Tel: (11) 3896-6300 | Fax: (11) 3896-6363 | **São Paulo / Dist. Externa:** |Al. Itú, 852 - 16º andar | CEP:01421-001 | Tel: (11) 3896-6248 | Tel: (11) 3896-6320 | Fax: (11) 3896-6363 | **Rio de Janeiro:** |Avenida Rio Branco, 1 - sala 707 | CEP: 20090-003 | Tel:(21) 2106-6200 | Fax: (21) 2106-6262 | **Supervisão e Fiscalização:** Comissão de Valores Mobiliários (CVM) | Serviço de Atendimento ao Cidadão em www.cvm.gov.br | **Ouvidoria:** Tel: 0800 724 2818 - Fax: (11) 3896-2818 - E-mail: ouvidoria@ca-cib.com | www.creditagricoletdvm.com.br |