

Objetivo

O Fundo tem como objetivo a valorização de suas cotas acima da variação do CDI-CETIP, através da aplicação dos recursos em uma carteira diversificada de ativos financeiros e demais modalidades operacionais disponíveis no âmbito do mercado financeiro, respeitados os critérios de composição e diversificação estabelecidos neste Regulamento e na legislação em vigor

Público Alvo

Fundo Aberto, destinado ao investidor qualificado, observados os valores mínimos de aplicação inicial, permanência e movimentação constantes no prospecto.

Classificação Anbima: Renda Fixa Duração Baixa Grau de Investimento
Gestor: CA Indosuez

Admite Alavancagem: Não
Administrador: CA Indosuez

Custodiante: BRADESCO
Auditoria: PRICEWATERHOUSECOOPERS AUDITORE

Características

Data de início	30/08/2018
Patrimônio líquido (R\$)	278.869.993
Patrimônio líquido médio em 12 meses (R\$)	103.445.240
Investimento Inicial Mínimo (R\$)	1.000
Movimentação mínima (R\$)	1.000
Saldo Mínimo (R\$)	1.000
Taxa de saída antecipada	Não tem
Taxa de administração	0,50% a.a.
Taxa de performance	Não tem
Aplicações	Diárias (dias úteis) até às 14:00h, cotas em D+0.
Resgates	Diárias (dias úteis) até às 14:00h, cotas em D+30.
Pagamentos	Diárias (dias úteis) até às 14:00h, recursos em D+31.

Evolução da Performance e Patrimônio Líquido

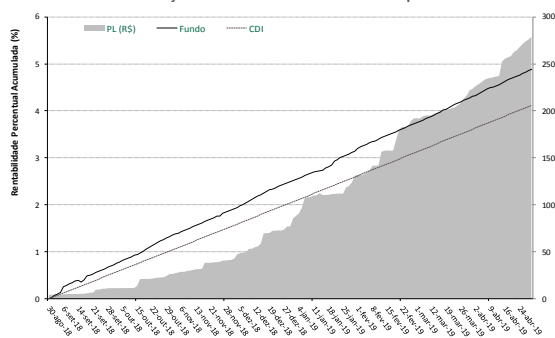

Performance e Diferencial do Benchmark (%)

	ago-18	set-18	out-18	nov-18	dez-18	jan-19	fev-19	mar-19	abr-19	Ano	12 Meses	24 Meses	Início
Fundo	0,02	0,65	0,68	0,54	0,59	0,63	0,56	0,54	0,59	2,34	4,89	4,89	4,89
Benchmark	0,02	0,47	0,54	0,49	0,49	0,54	0,49	0,47	0,52	2,04	4,12	4,12	4,12
% CDI	81,06	138,31	124,24	108,56	119,45	116,20	113,77	114,96	113,13	114,54	118,25	118,25	118,25

Evolução Perda Máxima (VaR)

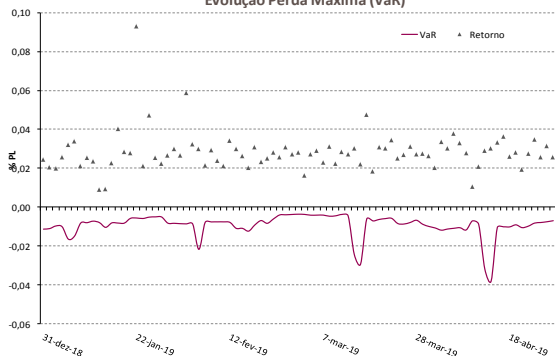

Evolução da Liquidez

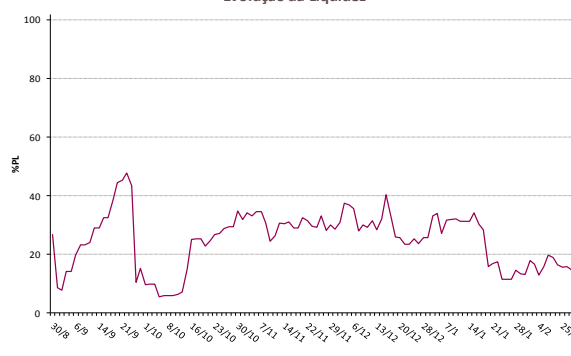

Distribuição do excesso de retorno em relação ao benchmark *

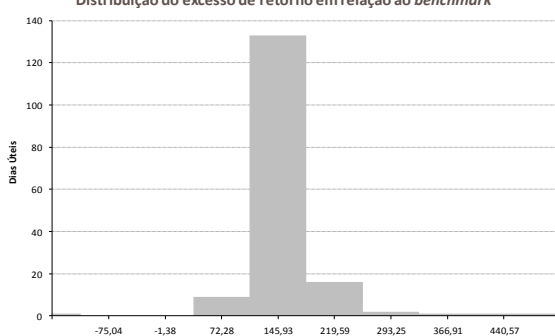

Volatilidade Anualizada da cota (%)

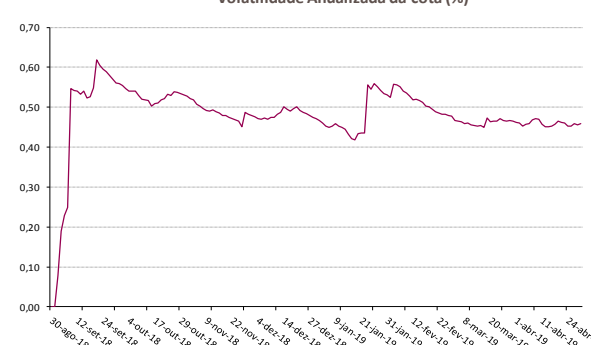

- Este material é meramente informativo e circulação privada, não devendo ser considerado como recomendação de investimento ou oferta para a aquisição de cotas de Fundos ou outros investimentos, nem deve servir como base única para tomada de decisão de investimento. Rentabilidade passada não representa garantia de rentabilidade futura. A rentabilidade divulgada não é líquida de impostos. Leia o prospecto e o regulamento antes de investir. Em caso de dúvida, fale com o seu Gerente de Relacionamento. As aplicações em Fundos de Investimento estão sujeitas a riscos e os Fundos de Investimento não contam com garantia do administrador, do gestor, de qualquer mecanismo de seguro ou Fundo Garantidor de Crédito - FGC.

- A CA Indosuez DTVM certifica que as visões expressas nesse relatório foram elaboradas de forma independente e autônoma. As informações aqui apresentadas são obtidas de fontes consideradas confiáveis. Esse relatório não pode ser reproduzido ou distribuído sem a expressa anuência da CA Indosuez DTVM.

Métricas de Risco de Mercado (%PL)

VaR	-0,007
Stress Testing - Pior Cenário	-0,177
Maior Fator de Risco	Cupom IPCA

Outras Informações

Número de meses negativos *	0
Número de meses positivos *	12
Número de meses acima do Benchmark *	11
Número de meses abaixo do Benchmark *	1
Maior rentabilidade mensal *	0,68
Menor rentabilidade mensal *	0,02
Maximum Draw Down (%) *	-0,04
Time to Recover (dias úteis) *	2
Prazo Médio DC	1.004



* Janela de análise: 12 meses

Contatos

São Paulo: |Al. Itú, 852 - 16º andar | CEP:01421-001 | Tel: (11) 3896-6300 | Fax: (11) 3896-6363 | **São Paulo / Dist. Externa:** |Al. Itú, 852 - 16º andar | CEP:01421-001 | Tel: (11) 3896-6248 | Tel: (11) 3896-6320 | Fax: (11) 3896-6363 | **Rio de Janeiro:** |Avenida Rio Branco, 1 - sala 707 | CEP: 20090-003 | Tel:(21) 2106-6200 | Fax: (21) 2106-6262 | **Supervisão e Fiscalização:** Comissão de Valores Mobiliários (CVM) | Serviço de Atendimento ao Cidadão em www.cvm.gov.br | **Ouvidoria:** Tel: 0800 724 2818 - Fax: (11) 3896-2818 - E-mail: ouvidoria@ca-cib.com | www.creditagricoletdvm.com.br |